

J'exerce en ex-Limousin

J'exerce en ex-Poitou-Charentes

J'exerce en ex-Aquitaine

Sécurisé | <https://limousin.dcc-poitou-charentes.fr>

Sécurisé | <https://dcc-poitou-charentes.fr/>

Sécurisé | <https://aquitaine.dcc-poitou-charentes.fr>

# K-PROCESS - Mémo 1 : Pré-enregistrement du dossier en RCP (1/2)

## Objectif: le pré-enregistrement d'un patient à une RCP

Le logiciel K-Process est l'outil Dossier Communicant de Cancérologie de la région Nouvelle-Aquitaine.

Accessible par **navigateur internet**, il permet de gérer le processus RCP.

**La création de l'identité patient, la création des tumeurs et l'inscription à une session** sont accessibles aux secrétaires et médecins qui en font la demande.

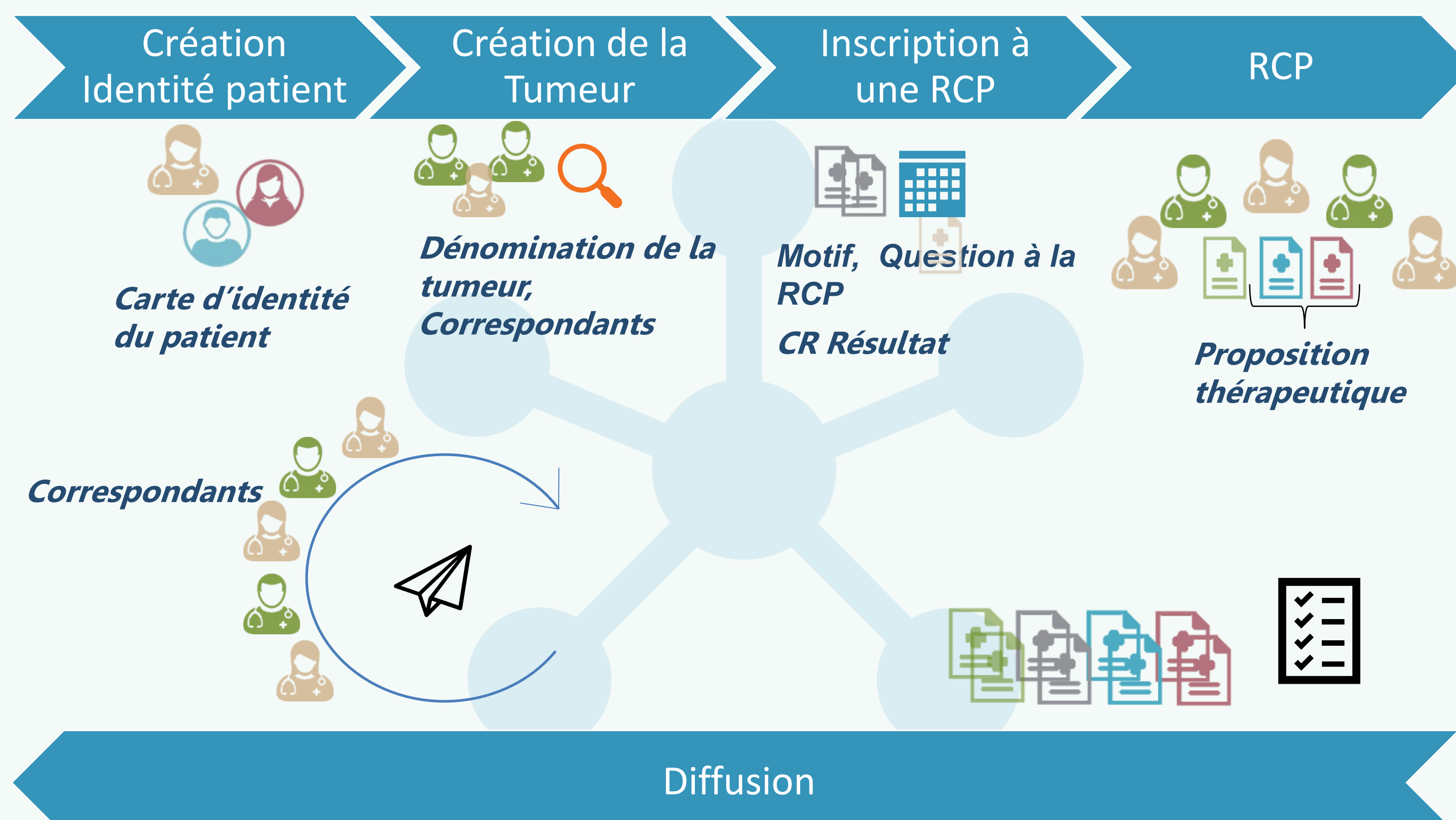

## Rechercher / créer l'identité

1 A partir des **documents d'identité officiels** ou des informations validées de votre **Dossier Patient Informatisé d'établissement**

→ Recherchez par le **nom** du patient

→ Si le patient existe déjà : ouvrez le dossier en cliquant sur

2 → Si pas de résultat, alors cliquez sur « Nouveau patient »

La création d'une identité patient implique la saisie d'**informations obligatoires** : **nom d'usage, prénom, date de naissance et sexe.**

→ Choisissez le médecin traitant en tapant les premières lettres de son nom ou signalez un cas de  **Médecin traitant inconnu**

→ Favorisez l'identité-vigilance avec le **nom de famille** (nom patronymique ou nom de jeune fille), la **ville et le code postal de résidence du patient**

→

## Créer la tumeur

3 Le patient doit **consentir à l'informatisation de ses données**. Vous l'attestez en cochant la case indiquant que **son accord a été donné**

Créer la tumeur implique un **codage en CIM 10**.

→ Remplissez dans l'ordre les 3 champs de la zone **Exploration**

OU

→ Recherchez le **Code** avec un **mot clé**

→ Sélectionnez la **latéralité** (ou précisez « sans objet »)

→ Sélectionnez le **médecin déclarant initial** (il peut être le présentateur du dossier, sinon il peut être représenté en RCP par un autre médecin)

### ⚠ Codez la localisation de la tumeur primitive ⚠

Si la discussion porte sur des métastases : codez la localisation de la tumeur primitive à l'origine de ces métastases.

Si le primitif est inconnu : dans la zone exploration, sélectionnez dans la catégorie « Tumeurs malignes de sièges mal définis, secondaires et non précisés »

Dans le cas des doubles localisations ou plus :

- Si possible : créez une seule fiche RCP
- Si informations distinctes (siège, histologie ou décision) : créez plusieurs fiches

REGLES DE CODAGE

→

J'exerce en ex-Limousin

J'exerce en ex-Poitou-Charentes

J'exerce en ex-Aquitaine

Sécurisé | <https://limousin.dcc-poitou-charentes.fr>

Sécurisé | <https://dcc-poitou-charentes.fr/>

Sécurisé | <https://aquitaine.dcc-poitou-charentes.fr>

# K-PROCESS : Mémo 1 : Pré-enregistrement du dossier en RCP (2/2)

## 4 Sélectionner la RCP



Il s'agit de sélectionner une des RCP du planning

→ L'**intitulé de la RCP**

→ Le **motif de passage en RCP**

Avis diagnostique, Recours, Ajustement thérapeutique, Surveillance, Proposition de traitement ou Autre

→ La **date et le lieu de la RCP**

## 5 Saisir des informations cliniques



→ Si le patient a plus de 75 ans, il est possible de compléter le formulaire/le score **G8**.

**Activité OMS.**

**Mode de découverte :** dépistage (indiv. ou organisé), manifestation clinique

**Phase de la maladie :** phase initiale ou rechute

La **Progression** peut-être **locale** et/ou **régionale** et/ou **à distance**

**Phase de traitement :** non traité, traité, en cours de traitement initial

Le **cTNM** est proposé, mais un paragraphe « **Autre(s) classification(s)** » est prévu si non applicable.

## 6 Saisir l'histologie



→ Si vous disposez du compte-rendu anapath en PDF [Importer un CRAP](#)

→ Ou, en cliquant sur [Saisir le contenu d'un CRAP](#) saisissez :

**Date du prélèvement**, résidu tumoral après chir., **pTNM**, nature et localisation du prélèvement, type histologique

→ Valider

## 7 Saisir la question posée à la RCP

→ Formulez une demande à la RCP / l'objectif de présentation du dossier via la **Synthèse et question posée à la RCP**

## 8 Sauvegarder les modifications

→ [Enregistrer](#)

Votre dossier peut maintenant être présenté en RCP

[Enregistrer](#)

## Idées clés

→ Contrôlez l'identité du patient à partir de sources fiables

→ Vérifiez que l'identité patient n'est pas déjà existante

→ La tumeur primitive se code en CIM-10

→ Communiquez votre adresse MSSanté au 3C pour recevoir la fiche RCP validée en PDF

→ Vos secrétaires peuvent saisir en votre nom

→ Plus d'information sur <http://dcc.onco-nouvelle-aquitaine.fr>

