

J'exerce en ex-Limousin

J'exerce en ex-Poitou-Charentes

J'exerce en ex-Aquitaine

<https://limousin.dcc-poitou-charentes.fr>

<https://dcc-poitou-charentes.fr/>

<https://aquitaine.dcc-poitou-charentes.fr>

## K-PROCESS - Mémo 2 : en Réunion RCP

### Objectifs : visualiser les dossiers, saisir la proposition

Le logiciel K-Process est l'outil Dossier Communicant de Cancérologie de la région Nouvelle-Aquitaine. Accessible par **navigateur Internet**, il permet de gérer le processus RCP. **Le profil de médecin aux « droits étendus »** est prévu spécifiquement pour répondre aux besoins des animateurs en RCP.

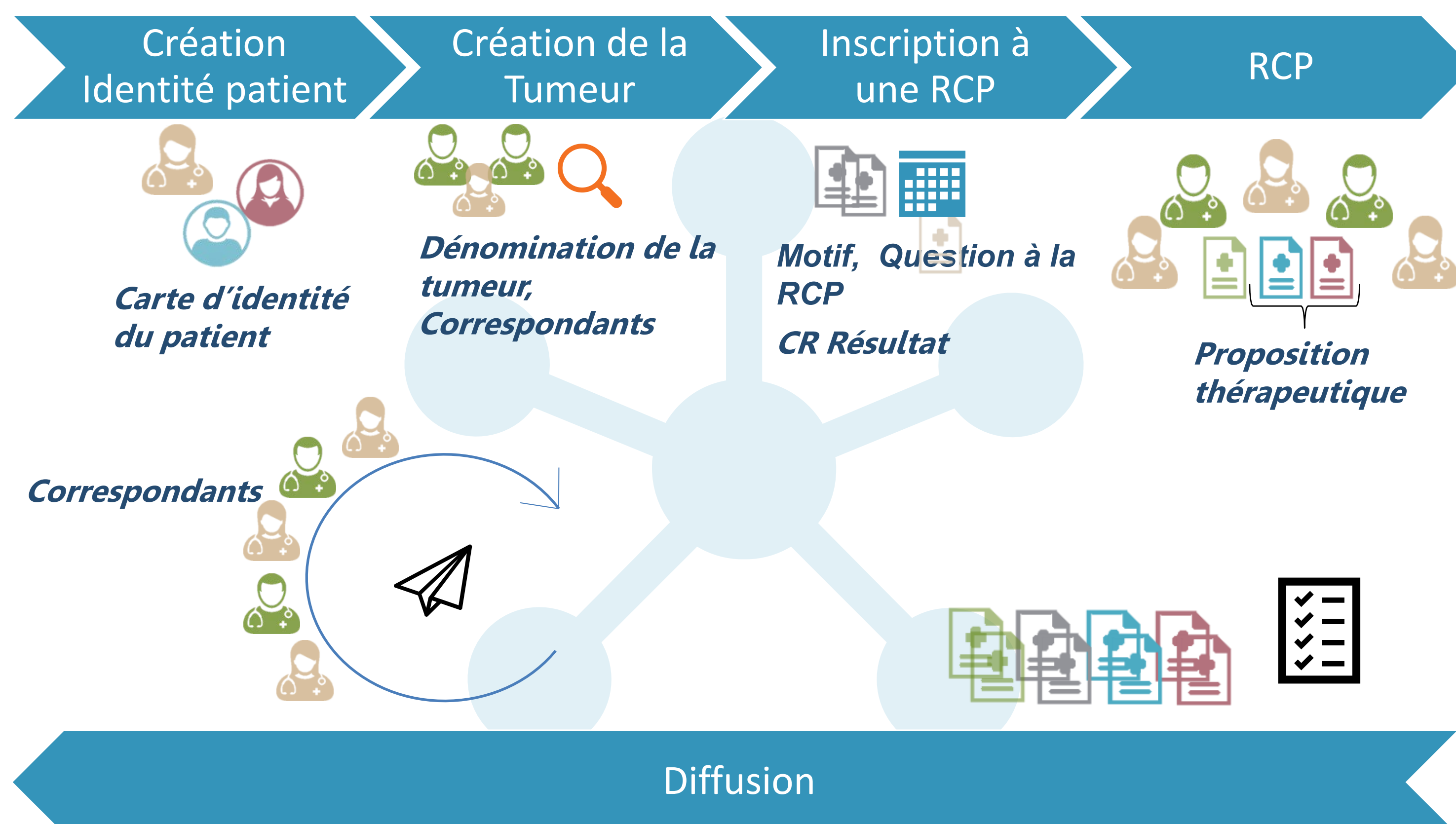

### 1 Sélectionner la réunion

Le menu **Planning des RCP** permet de visualiser la liste des réunions pour lesquelles vous êtes animateur.

Spécialité RCP	Date	Horaires	Animateur	Dossier validés / Nombre total de dossiers
Tumeurs thoraciques Centre Hospitalier de Elze	29/07/2019	11:00 - 12:00	Docteur BABAMEUR SAMIR (Oncologie option médicale)	0/4
Tumeurs cutanées Centre Hospitalier de Elze	01/08/2019	18:30 - 20:30	Docteur GAUMIER ANNABELLE (Oncologie option radiothérapie)	0/1

Pour chaque réunion, il est possible de **l'ouvrir** ou d'en imprimer une synthèse.

Dossiers validés / Nb total de dossiers
2 / 3
0 / 0

Le nombre de **dossiers validés** parmi le nombre total de **dossiers prévus** s'affiche.

### 3 Saisir la proposition de traitement

Sélectionnez en bas de la **fiche RCP** du patient les **recommandations** éventuelles la **nature de l'avis**, la **proposition de traitement** et éventuellement saisissez la description du plan de traitement.

**Recommandations**

Consultation d'évaluation oncogénétique  Consultation de préservation de la fertilité  Consultation d'oncogénétique

**Proposition de prise en charge**

Nature de l'avis : Mise en traitement  Précision nature de l'avis :

Proposition correspondant à la recommandation / au référentiel de pratique clinique :

Patient inclusible dans un essai clinique :  [Registre des essais cliniques INCA](#)

Commentaires / Précisions :

Plan de traitements ordonné : Sélectionner une valeur...

Allogreffe  Chimiothérapie  
 Chirurgie  Endoscopie  
 Hormonothérapie  Immunothérapie  
 Radiologie interventionnelle  Radiothérapie  
 Soins de support  Soins palliatifs  
 Autre  Thérapie ciblée

Autogreffe / CAR-T cell   
 Curiothérapie   
 Irradiation   
 Suivi post thérapeutique   
 Thérapie ciblée

Description du plan de traitement

Mon plan de traitement :

**Correspondants**

Type de correspondant	Médecin	MSS personnelle	MSS secrétariat	Informations
Médecin traitant	Docteur DE PAREDES CLAIRE (Médecine Générale)	<input checked="" type="checkbox"/>	<input type="checkbox"/>	
Médecin correspondant de la tumeur	Docteur ROUFFILANGE JEAN (Urologie)	<input type="checkbox"/>	<input type="checkbox"/>	

Vu en RCP  Fiche préparée

### Ouvrir une fiche RCP

Une réunion peut être modifiée légèrement, par exemple pour changer d'animateur.

→ Pour ajouter un participant : cliquez sur **+ Ajout d'un participant** et choisissez le professionnel supplémentaire dans la liste.

Liste des fiches RCP

Civilité	Patient	Date de Naissance	Tumeur	Demandeur de l'avis	Motif	Type de Dossier	Nb jours
Madame	LAVAL Fiche créée par le Docteur HOTZ, GIBETTES	11/12/1992	Tumeur maligne du lobe inférieur, bronches ou poulmon	Docteur HOTZ	Autre	Discuté en RCP	10
Monsieur	MULLER JE Fiche créée par PUBAUAUD MARC	15/04/1957	Tumeur maligne des bronches et du poulmon	Docteur BAB SAMIR	Autre	Discuté en RCP	6
Monsieur	RADUGE Fiche créée par PUBAUAUD MARC	27/03/1956	Tumeur maligne du lobe supérieur, bronches ou poulmon	Docteur BAB SAMIR	Première proposition de traitement	Discuté en RCP	6

Ouvrez la fiche souhaitée en cliquant sur **Nota : les fiches en orange** ont fait l'objet d'une préparation/relecture par le 3C.

### 4 Enregistrer la fiche RCP

Afin d'enregistrer vos changements, cliquez sur

Vu en RCP

La **fiche est maintenant enregistrée**. Le logiciel vous redirige à l'étape 2 vous permettant d'ouvrir une autre fiche. Si vous avez coché « Vu en RCP » la fiche se colore maintenant en **vert**.

### Compte-rendu en PDF

Les médecins traitants, médecins correspondants, demandeurs des avis (ou leur secrétariat) sont **notifiés en se connectant à K-Process** ou obtiennent **le compte-rendu par MSSanté** lors de la validation de la fiche par le 3C, après la tenue de la RCP.

**onco** 17/06/2019  
3C  
Tumeurs gynécologiques  
Fiche RCP

**Réunion de Concertation Pluridisciplinaire**

**Identification du patient - Correspondants**

Prénoms : M. TEST (81 ans)  
Date de naissance : 12/12/1937 (81 ans)  
Adresse :   
Médecin déclarant initial : Docteur CLARE MOREN-PORCHET (Médecine Générale, Poitiers)  
Autres correspondants :

**Contenu de la RCP**

Demandeur de l'avis : Docteur CLARE MOREN-PORCHET (Médecine Générale, Poitiers)  
Animateur de la RCP : Docteur

**Motif de la RCP**

Avis diagnostique  
 Première proposition de traitement  
 Ajustement thérapeutique  
 Suivi/évaluation  
 Recours  
 Autre :

**Situation clinique**

Subséquents / Couverts/autres / Traitement au long cours :   
 Stade OMS (0-4) : 1 - Patient symptomatique mais ambulatoire  
 Tumeur :   
 CML : 10 - C50  
 CTNM :   
 Cote : Tumeur maligne du sein  
 Latéralité : Gauche  
 Autres classifications :   
 Évolution de la maladie :

**Mode de découverte**

Dépistage organisé  
 Dépistage individuel  
 Manifestation clinique  
 Découverte fortuite

**Phase de la maladie**

Phase initiale  
 Réchute  
 Progression locale  
 Progression régionale  
 Progression à distance

**Phase de traitement**

Non traité  
 Diagnostique  
 En cours de traitement

**Plan Oncogénétique**

Risques dépistés - autonomie : FOG (01/05/2019) : 1 - Consultation oncogénétique systématique

Documents disponibles dans le DCC

M. DCC TEST (81 ans) / Fiche non validée  
Impression du 30/07/2019 - RCP du 17/06/2019

M. DUPONT JACQUES (78 ans) / Fiche non validée  
Impression du 15/05/2017 - RCP du 01/08/2017 - Enregistrement simple

### Idées clés



- L'utilisateur voit les réunions pour lesquelles il est animateur ou participant habituel
- Vous êtes libre de saisir la proposition de traitement
- Le centre de coordination en cancérologie (3C) valide les Fiches RCP ce qui déclenche les envois des comptes rendus de RCP

→ Plus d'information sur <http://dcc.onco-nouvelle-aquitaine.fr>

