

J'exerce en ex-Limousin

J'exerce en ex-Poitou-Charentes

J'exerce en ex-Aquitaine

Sécurisé | <https://limousin.dcc-poitou-charentes.fr>

Sécurisé | <https://dcc-poitou-charentes.fr/>

Sécurisé | <https://aquitaine.dcc-poitou-charentes.fr>

K-PROCESS – Mémo 5: Notification en amont du passage en RCP

Objectif: notifier le médecin traitant du patient

Si la RCP a été configurée en ce sens au sein de K-Process, le médecin traitant est notifié 2 jours ouvrés avant la tenue de la RCP. **Les prérequis :**

- La fiche RCP concernant le patient doit avoir été **saisie + de 2 jours ouvrés avant** la tenue de la réunion;
- **Le médecin traitant doit disposer d'une adresse MSSanté** référencée dans la base K-Process

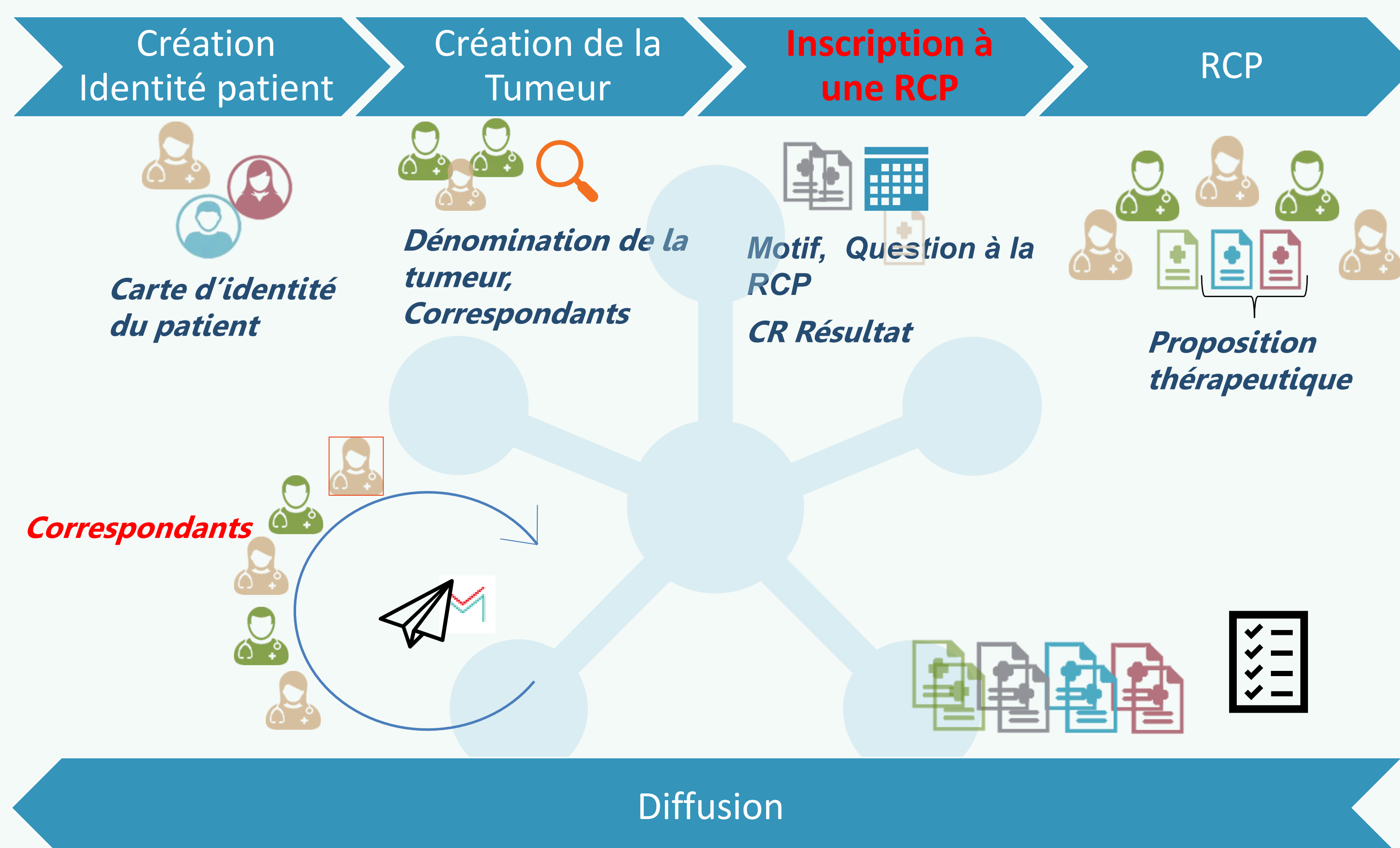

Le médecin traitant sera-t-il notifié ?

1 Lors de la saisie de la fiche RCP, et si le délai est respecté, vous trouverez un tableau au dessus du bouton d'enregistrement vous indiquant qu'une notification est prévue

Correspondants				
Type de correspondant	Médecin	MSS personnelle	MSS secrétariat	Informations
Médecin traitant	Docteur TESTPROD MSS (Médecine Générale)	<input checked="" type="checkbox"/>		Notification pré RCP prévue
Médecin correspondant de la tumeur	Docteur M ██████ Claire ██████	<input checked="" type="checkbox"/>		

Que reçoit le médecin traitant ?

2 2 jours ouvrés avant la tenue de la RCP (dans la nuit), un mail MSSanté est adressé au médecin traitant avec notamment:

- L'identité du patient concerné;
- L'intitulé de la RCP et la date prévue de la réunion;
- Un lien lui permettant de se connecter à l'application K-Process (par carte CPS ou e-CPS);
- Si configuré, un lien de connexion vers la webconférence le jour de la RCP



Quels sont ses droits d'accès sur la fiche ? (en cas de connexion de sa part)

3 Le médecin traitant peut consulter - sans toutefois modifier - les items et documents que vous avez saisi sur la fiche RCP du patient.

Une section réservée lui est accessible, au sein de laquelle il peut → apporter une contribution écrite (cf. ci-contre) (et qui sera retranscrite dans le Compte-Rendu de RCP) → indiquer son intention d'assister à la RCP

Contribution du médecin traitant

Commentaire du Docteur TESTPROD MSS, Médecine Générale

Je suis intéressé à la participation à la RCP

⚠ En cas de contribution de sa part, le demandeur de l'avis reçoit un mail MSSanté (si équipé) ⚠

A défaut, au sein de K-Process, la contribution reste affichée au sein de la fiche, et une icône complémentaire marque la présence d'une contribution via la liste des fiches de la réunion.

Civilité	Patient	Date de Naissance	Tumeur	Demandeur de l'avis	Motif	Type de Dossier	Contribution externe pour cette fiche
<input type="checkbox"/> Monsieur	DCC DENIS (641357) <small>Fiche créée par DEMEOCQ Yves</small>	14/09/1944	C61 - Tumeur maligne de la prostate	Docteur TESTPROD, MSS			0

Cas des RCP se tenant en webconférence

4 K-Process n'enverra pas de rappel de RDV au médecin traitant ou ne définira pas de créneau de passage des dossiers. Si la RCP est configurée en ce sens, le lien de connexion à la webconférence de la RCP lui aura été transmis :

Accès Webconférence (Médecins notifiés)

<http://test.fr/134679>

Il appartient donc aux équipes RCP de convenir au mieux d'une organisation à même d'intégrer l'éventuelle participation du médecin traitant.

Si le médecin traitant a fait part de son intérêt à se connecter, cette information apparaîtra au sein de la fiche RCP :

Question posée
Synthèse et question posée

Contribution du médecin traitant

Commentaire du Docteur TESTPROD MSS, Médecine générale, le 08/09/2022

Test de Commentaire du Docteur TESTPROD MSS, Médecine Générale

Je suis intéressé à la participation à la RCP

Consultation d'oncogénétique

Proposition de prise en charge