



J'exerce en ex-Limousin

J'exerce en ex-Poitou-Charentes

J'exerce en ex-Aquitaine

 <https://limousin.dcc-poitou-charentes.fr>

 <https://dcc-poitou-charentes.fr/>

 <https://aquitaine.dcc-poitou-charentes.fr>

K-PROCESS – Mémo 6: Notification en amont du passage en RCP

Objectif: vous notifier en tant que médecin traitant du patient

Le logiciel K-Process est l'outil Dossier Communicant de Cancérologie de la région Nouvelle-Aquitaine.

Accessible par **navigateur internet**, il permet de gérer le processus de réunions de concertations pluridisciplinaires (RCP).

Une fonctionnalité permet d'adresser une **notification MSSanté** (en amont de la tenue de la RCP) **au médecin traitant** dont le patient voit son dossier inscrit à la réunion.

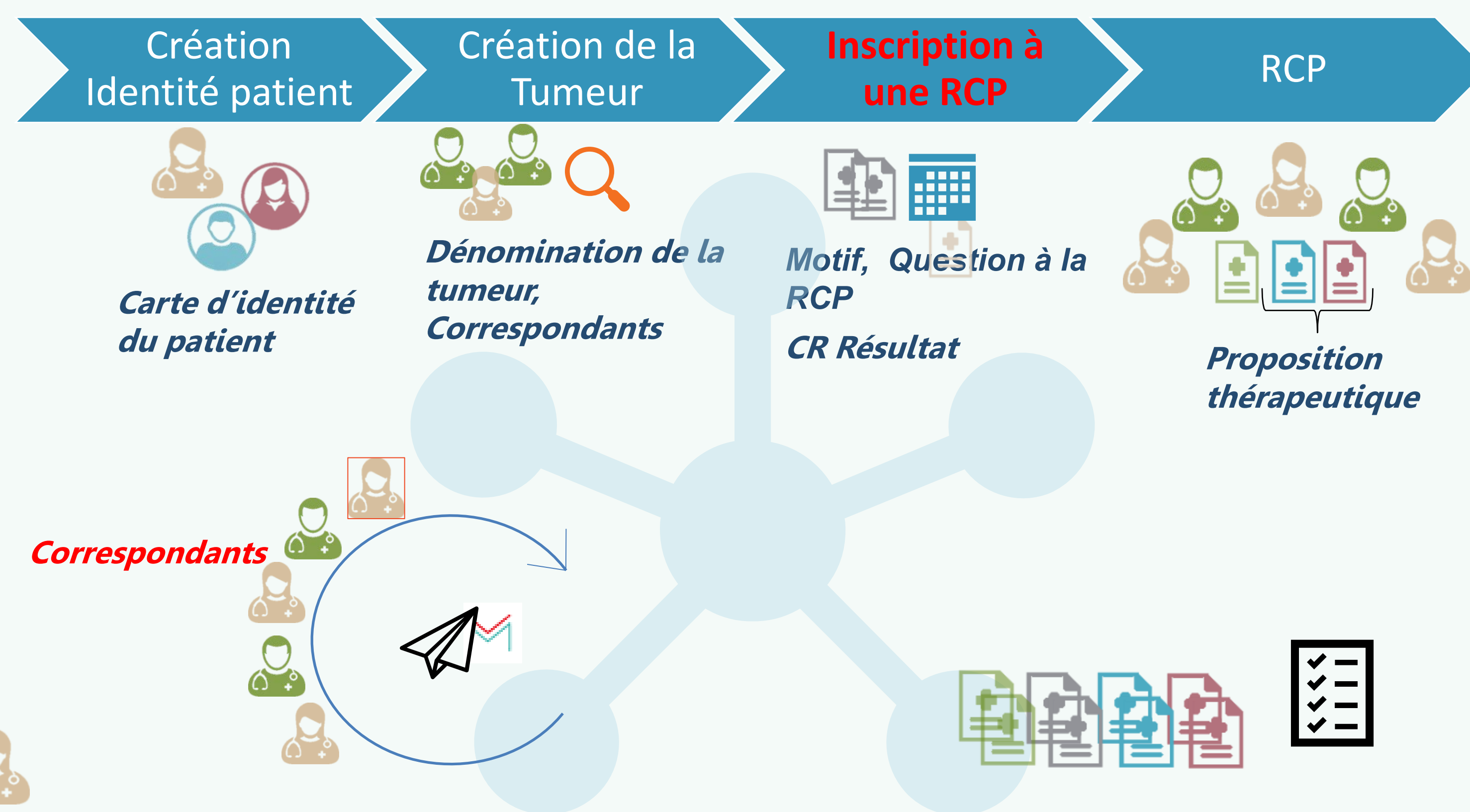

Comment / Pourquoi êtes-vous notifiés ?

1 2 jours ouvrés avant la tenue de la RCP, **vous serez susceptibles de recevoir un mail MSSanté dont le sujet sera :**

« Médecin – Notification préalable RCP »

Ce message MSSanté vous sera adressé si les conditions suivantes sont satisfaites :

- Votre patient** a fait l'objet d'une inscription et d'une **pré-fiche de RCP au moins 2 jours ouvrés avant la tenue de la réunion RCP ;**
- Vous êtes référencé** avec votre n° RPPS au sein de K-Process **en tant que médecin traitant pour ce patient** (votre patient l'a communiqué à l'équipe en charge de son passage en RCP) et l'équipe K-Process a eu **connaissance de votre adresse mail MSSanté** via l'annuaire national ;
- Les organisateurs et participants à la RCP ont donné leur accord afin de participer à ce dispositif de notification.

Vous pouvez à tout moment **consulter les adresses MSSanté déclarées pour votre nom** au sein de l'annuaire national via :

annuaire.sante.fr

Que contient cette notification MSSanté?

2 Au sein de la notification seront notamment indiqués :

- **L'identité du patient** concerné;
- L'intitulé de la RCP et la **date et heure prévue de la réunion;**
- **Un lien** vous permettant de **vous connecter à l'application de RCP « K-Process »** (par carte CPS ou e-CPS via Pro Santé Connect);
- Eventuellement, **un lien de connexion vers la webconférence le jour de la RCP**

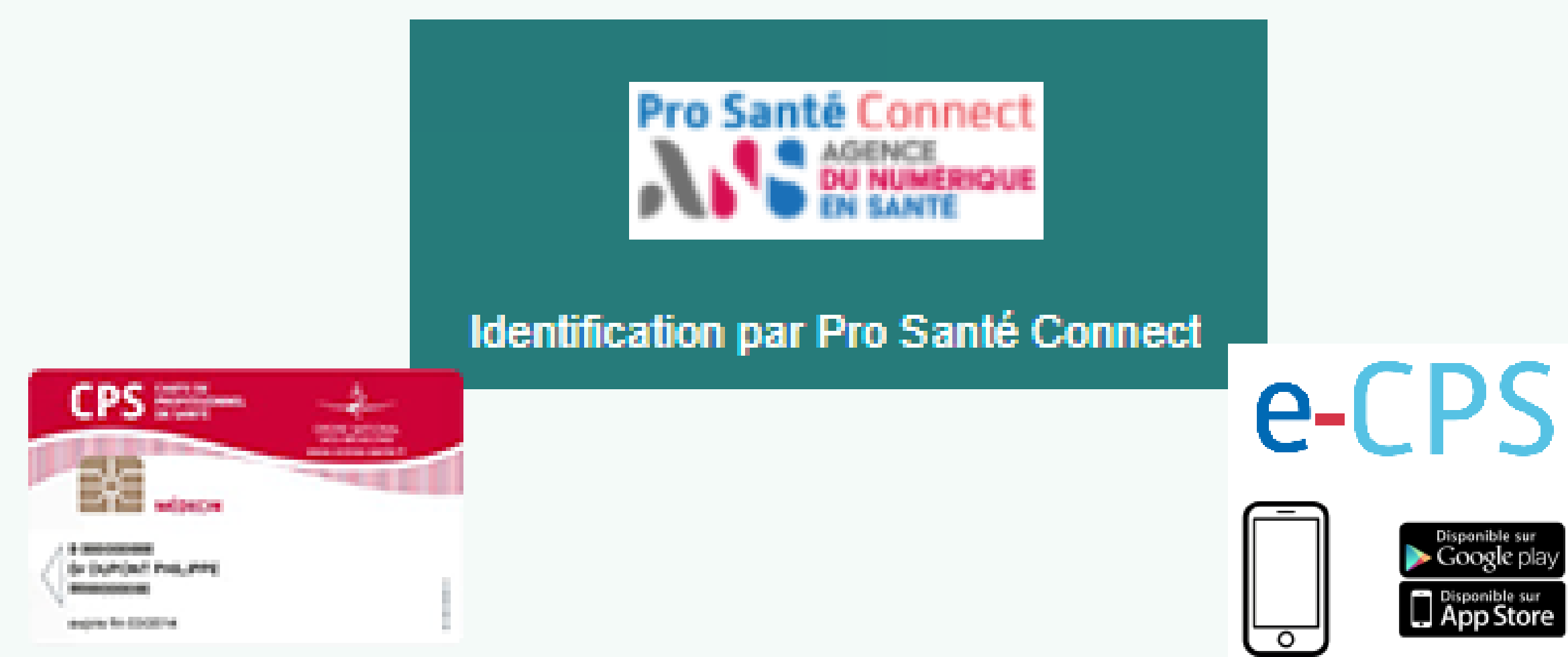

Quels sont vos droits d'accès sur la plateforme et la fiche RCP ?

3 **Une fois connecté,** vous pourrez accéder à un **tableau de bord** d'actualité(s) en lien avec votre/vos patient(s).

→ La ligne « **A venir...** » vous permettra d'accéder à la pré-fiche via un clic sur l'icône associée :

Actualité		Informations	
		A venir : présentation en Tumeurs rares neuroendocrines RENATEN le 13/09/2022	
13/09/2022	Homme DCC (14/09/1944)		
07/09/2022	Homme DCC (14/09/1944)		
07/07/2022	Homme DCC DENIS (14/09/1944)	Tumeur maligne du plancher antérieur de la bouche	Nouveau PPS généré par BENAND PHILIPPE (POLYCLINIQUE DE PORTIERS)

En tant que médecin traitant du patient vous pourrez consulter de **la pré-fiche RCP du patient** et les éventuels documents joints.

Attention : ces éléments pourront évoluer jusqu'à la RCP avant validation du compte-rendu.

En bas de page, une section vous est réservée par le biais de laquelle vous pourrez si vous le souhaitez :

- **apporter une contribution;**
- **indiquer votre souhait de vous connecter à la RCP**

Nota: En cas de contribution de votre part, le texte sera accessible aux participants à la RCP et sera conservé au sein du compte-rendu.

Contribution du médecin traitant

Commentaire du Docteur TESTPROD MSS, Médecine Générale

Je suis intéressé à la participation à la RCP

Votre participation à la RCP via webconférence ?

4 K-Process n'enverra pas de rappel de RDV ou ne définira pas de créneau de passage des dossiers.

Si la RCP est configurée en ce sens, les informations de connexion (lien +/- code d'accès) à la webconférence de la RCP vous auront été transmis (via le mail MSSanté de notification, et/ou connecté, sur le côté gauche de la pré-fiche, cf. ci-contre). (A défaut, c'est que la webconférence n'est techniquement pas possible ou organisationnellement pas prévue pour cette RCP)

- **Si vous avez émis le souhait de participer à la RCP, vous pourrez les utiliser à la date et heure prévue pour vous connecter depuis votre ordinateur.**
- **!! Nous vous demandons de spécifier lors de votre connexion, en plus de votre nom, le nom de votre patient.**
- **!! Nous vous demandons de laisser votre micro fermé en dehors de vos prises de parole.**

Les membres de la RCP auront la charge d'organiser au mieux la session en composant autant que possible avec les contraintes des participants.

Accès Webconférence (Médecins notifiés)

<http://test.fr>
134679