



LETTRE D'INFORMATION DCC K-Process #14 | Mai 2026

ASTUCES

■ Professionnel en établissement ? Votre DPI est peut-être interopérable :

Une trentaine d'établissements de Nouvelle-Aquitaine sont désormais interopérables avec K-Process.

Retrouvez votre structure dans l'annuaire des DPI raccordés et, si besoin, faites-vous accompagner par le support K-Process pour activer votre liaison.

[Site DCC – Interopérabilité](#)

■ Imagerie lors de la RCP : Expérimentation du module "Espace temporaire DICOM"

Comme indiqué dans la lettre d'information #12 de novembre 2025, cette expérimentation vise à valider le module de partage temporaire des examens d'imagerie au sein de K-Process, ainsi que la visionneuse associée.

Cette fonctionnalité, nécessitant une authentification forte, a été activée en production sur un nombre restreint de RCP.

Si l'une de vos RCP est concernée, une mention spécifique apparaîtra.

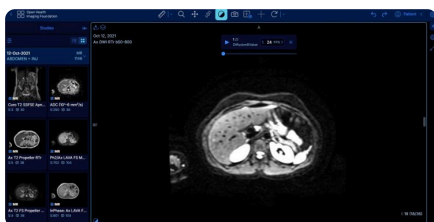

[Site DCC – Mémo 8 - Module DICOM](#)

[Site DCC – Imagerie - Stratégie K-Process](#)

[Intéressé ? Vous pouvez nous solliciter](#)

■ 2FA - Renforcement des mesures de sécurité

L'authentification forte (2FA), pour les personnels n'utilisant pas ProSanté Connect ou l'interopérabilité, a fait l'objet de modifications qui seront déployées prochainement auprès des utilisateurs.

En fonction de votre profil, un mail spécifique pourra vous être adressé à ce sujet.

Au delà de l'aspect obligatoire de ces mesures, ces actions visent à protéger les données de vos patients.

■ Evolution de l'export Quorum :

Le module statistiques (accessible aux équipes 3C) intègre des évolutions concernant les spécialités en RCP pour l'évaluation du quorum.

■ Informations et aide à l'utilisation :

Le résumé des évolutions est disponible en pied de page depuis K-Process

Retrouvez une aide à l'utilisation de K-Process sur le site internet dédié

[Site DCC – Foire aux questions](#)

ZOOM SUR

Inscription en RCP

Blocage des dossiers déposés en "dernière minute"

Dans certaines organisations de RCP, le secrétariat assure la revue des dossiers inscrits à une session afin de vérifier que les prérequis sont bien présents.

Il est désormais possible de définir (en concertation avec le 3C) un délai limite, assorti d'un message, au-delà duquel il n'est plus possible de soumettre un dossier pour la session.

Les participants habituels de la RCP (ainsi que leurs secrétaires déléguées) ne sont pas concernés par ce blocage.

[Site DCC – Mémo 7 Blocage de l'inscription](#)

ACTUALITÉS

■ Le DCC K-Process retenu dans le cadre de l'appel à Projet INCa "Evolution du Dossier Communicant de Cancérologie (DCC)" PDE-MES-PPS-CANCER_2025



Le DCC K-Process a été retenu dans le cadre de l'appel à projet de l'INCa "Évolution du Dossier Communicant de Cancérologie", visant la mise en conformité avec les ambitions de la feuille de route numérique, en santé nationale (ProSanté Connect, PPS, DMP, formats CDA R2 N3).

Une phase d'évolutions logicielles, destinée à répondre à un ensemble d'exigences, est programmée dans les prochains mois. L'équipe projet reviendra sur ces évolutions dans les prochaines lettres d'information.

[Site INCa – AAP PDE-MES-PPS-CANCER 2025](#)

■ 6^e Colloque de Télémedecine

18 juin 2026 de 9h à 17h - Centre Médical St Feyre

Le 18 juin 2026 se déroulera la nouvelle édition du Colloque de Télémedecine.

Cette journée sera l'occasion de sensibiliser établissements sanitaires, médico-sociaux, et professionnels de santé libéraux du Limousin à l'exercice de la télémedecine.

[Site ESEA – Programme et Inscription](#)

Sur 3 Mois :

29086

Fiches RCP validées

67300

Envois MSSanté de
fiches

24565

Envois MSSanté de
fiches aux médecins
traitants

1810

PPS générés

1515

Envois MSSanté de
PPS

1456

Envois MSSanté de
PPS aux médecins
traitants

7161

Notifications
MSSanté préalables
vers les médecins
traitants

91

Notifications
MSSanté vers les
pédiatres dans le
cadre de dossiers
AJA

14

Contributions par les
médecins traitants
ou pédiatres

Type d'utilisateurs connectés (nb)

 Médecins ou secrétaires médicales  3C  Annonce  Autres

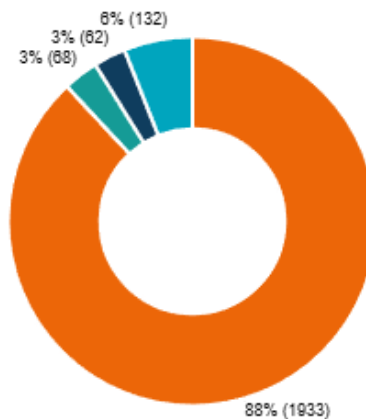

Type de connexion (nb)

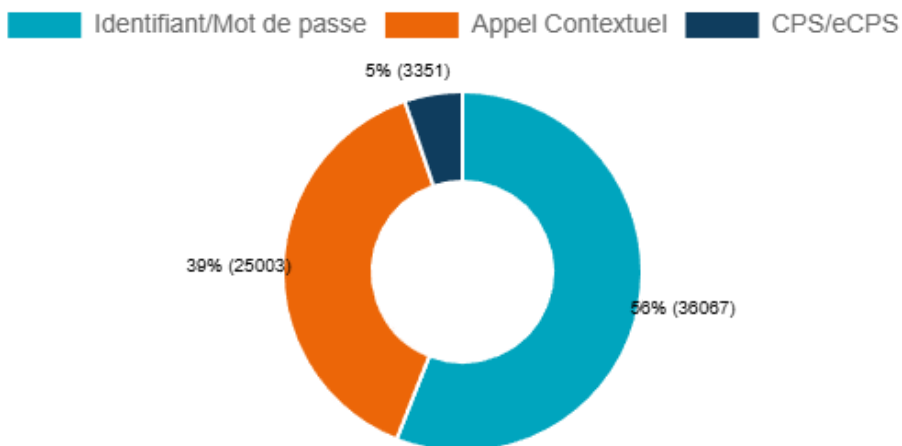

Site Bordeaux (siège social)
229 cours de l'Argonne
33076 Bordeaux Cedex

Site Limoges
12 rue Robert Schuman
87170 Isle

Site Poitiers
203 route de Gençay
86280 Saint-Benoît

<https://dcc.onco-nouvelle-aquitaine.fr>



Cet e-mail a été envoyé à {{ contact.EMAIL }}

Vous avez reçu cet e-mail car vous avez participé à l'une de nos réunions/formations ou avez manifesté le souhait de recevoir la lettre d'information DCC K-Process. Conformément au Règlement Général sur la Protection des Données 2016/679 et à la loi Informatique et Libertés n°78-17 modifiée, vous disposez d'un droit d'opposition pour des motifs légitimes que vous pouvez exercer en cliquant sur le lien « Se désinscrire ».

Vous disposez également d'un droit d'accès, de rectification, d'effacement, et d'un droit à la limitation du traitement de vos données auprès d'Onco-Nouvelle-Aquitaine. Si vous souhaitez exercer vos droits, veuillez adresser votre demande par mail à l'adresse dpo@onco-na.fr.

Si vous estimez, après nous avoir contactés, que vos droits « Informatique et Libertés » ne sont pas respectés, vous pouvez adresser une réclamation à la CNIL.

Pour être sûr de recevoir nos futurs e-mails, veuillez ajouter webmaster@onco-nouvelle-aquitaine.fr à votre liste de contacts.

[Se désinscrire](#)

© Onco-Nouvelle-Aquitaine